2 rum och kök, 47 kvm
Hjälmshultsgatan 14D, 1503

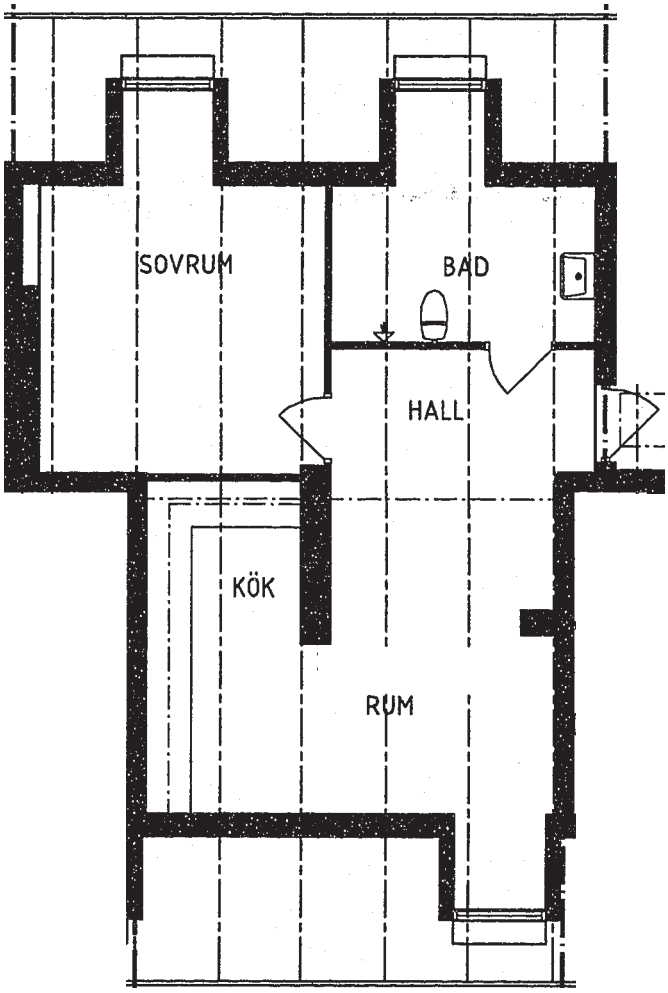

Riksbyggen
Rum för hela livet