

Storlek: 2 RoK
Area: ca 44 kvm
Lägenhet: 836-1325, 836-1335

Förklaring av lägenhetsnr:
 xxx-1121
 ↑ Löpnummer
 ↑ Våning
 ↑ Trapphus

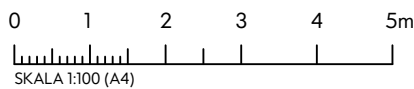
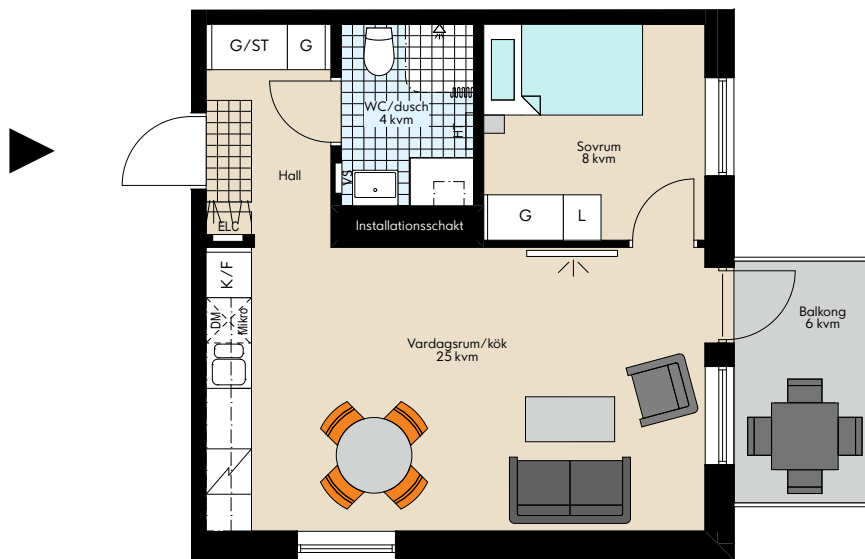

RUMSHÖJD: 2,5m (där ej annat anges).
 BRÖSTNINGSHÖJD FÖNSTER: 0,7m (där ej annat anges).
 Väggen vid TV-symbol är förstärkt, bredd ca 1,2 m.
 Vid VS, ELC samt installationsschakt finns vattenrör och elledningar. Borra ej, risk för läckage eller elfel.
 Med reservation för eventuella ändringar och ytavvikelser.

FÖRKLARINGAR

| | | | |
|-------|----------------------------|-----|-------------------------------|
| G | Garderob | K/F | Kyl/Frys |
| SG | Skjutdörrsgarderob | | Induktionshäll med inbyggnaug |
| L | Linneskåp | | Klädavyhängning |
| ST | Städsåp | VS | Skåp för rökopplingar |
| DM | Diskmaskin | HT | Handduktork |
| Mikro | Förberett för mikrovågsugn | | Lägenhetens placering |
| ELC | Elcentral | | |

ORIENTERINGSFIGUR

2019-04-03

