

4 RUM OCH KÖK

84 KVM

LÅNGSTRÖMSGATAN 21B

1724-1030

Planlösningen är preliminär och vi förbehåller oss rätten till ändringar.

Omfattning och storlek på schakt kan komma att justeras.

Ytor är ungefärliga

UPPRÄTTAD: 2022-06-10

FÖRKLARINGAR

- | | | | |
|--|--------------------------|--|------------------------|
| | Spishäll med inbyggd ugn | | Handdukstork |
| | Kyl | | Undertak |
| | Frys | | SG Skjutsdörr garderob |
| | ST Städskåp | | |
| | G Garderob | | |
| | LB Linneback | | |
| | TM Tvättmaskin | | |
| | TT Torktumlare | | |
| | M Inbyggd micro | | |
| | EC Elcentral | | |
| | Hatthylla | | |
| | Överskåp | | |

Takhöjd = 2,5 m

BH anger bröstningshöjd* på fönster.
Bröstningshöjd är 0,6 m om inget annat anges.

*Bröstningshöjd = höjd från golv till underkant fönster.



Skala 1:100

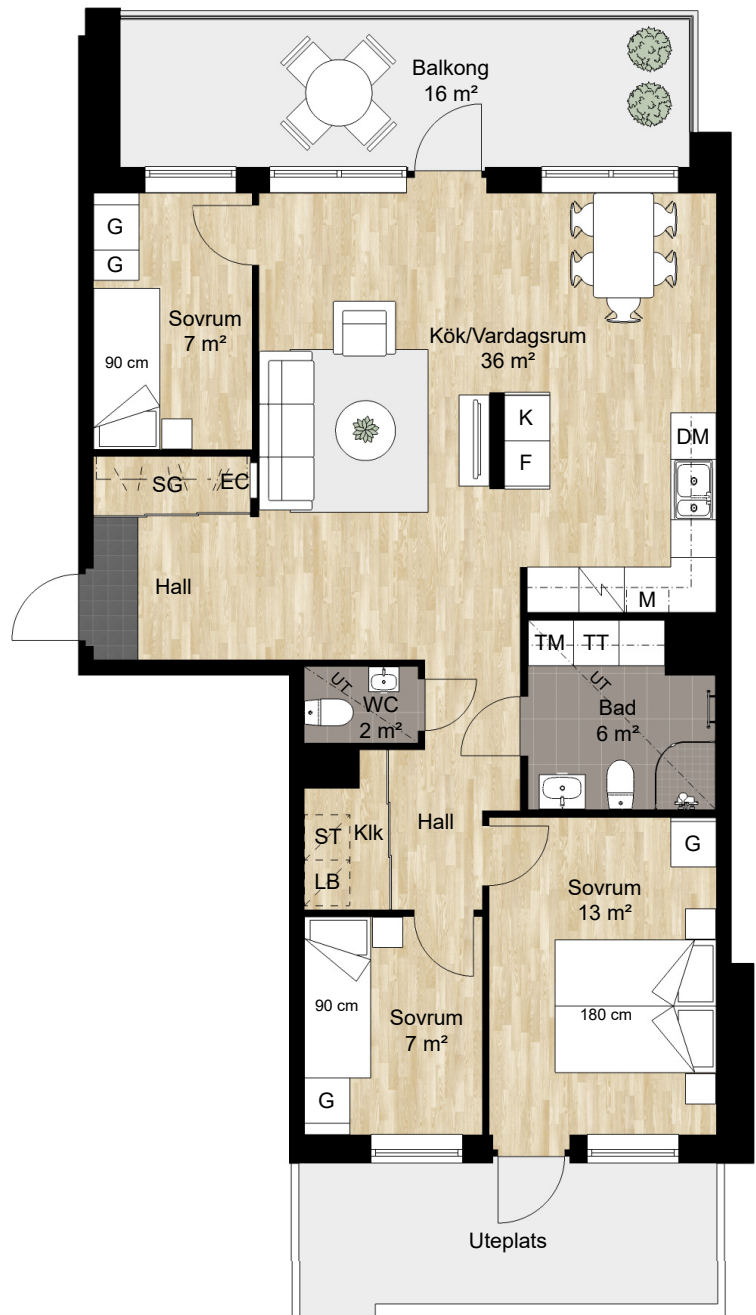

Lägenhet: 2-1002

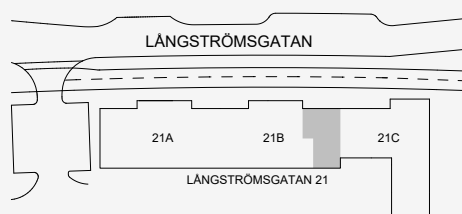

Orienteringsfigur

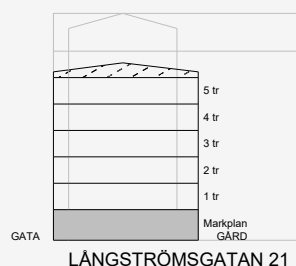

BALDER