

# KV. GULDGUBBEN 2

KRONVALLSGATAN 10, MARIA STATION, HELSINGBORG

Lgh A-1103, A-1203, A-1303



3 RUM & KÖK

BOAREA: 68,3 m<sup>2</sup>

VÅNING 2 - 4

## RUMSBESKRIVNING:

**GENERELLT:**  
**GOLV:** EKPARKETT  
**SOCKEL:** EK  
**VÄGG:** MÅLAD VIT (NCS S 0502-Y)  
**TAK:** MÅLAT VITT (NCS S 0500-N)  
**FÖNSTERBÄNK:** NATURSTEN  
**TELE/DATA** ÖRESUNDSKRAFT FIBERNÄT

**KÖK:**  
**ÖVRIGT:** SKÅPSINREDNING VIT  
 STÅNKSKYDD, KAKEL 10x30, VIT  
 SPIS MED INDUKTIONSHÄLL OCH VARMLUFTSUGN  
 1-2 RoK: KYL/FRYS  
 KÖKSINREDNING  
 DISKMASKIN,  
 MICROVÅGSUGN

**BAD/TVÄTT:**  
**GOLV:** KLINKER 10x10, MÖRKGRÅ  
**VÄGG:** KAKEL 20x20, VIT  
**ÖVRIGT:** BADRUMSKÅP MED BELYSNING  
 TVÄTTMASKIN,  
 TORKTUMLARE ALT.  
 KOMBIMASKIN  
 ÖVERSKÅP OVAN UTR.  
 HANDDUKSTORK  
 DUSCHVÄGG  
 KOMFORTVÄRME, GOLV

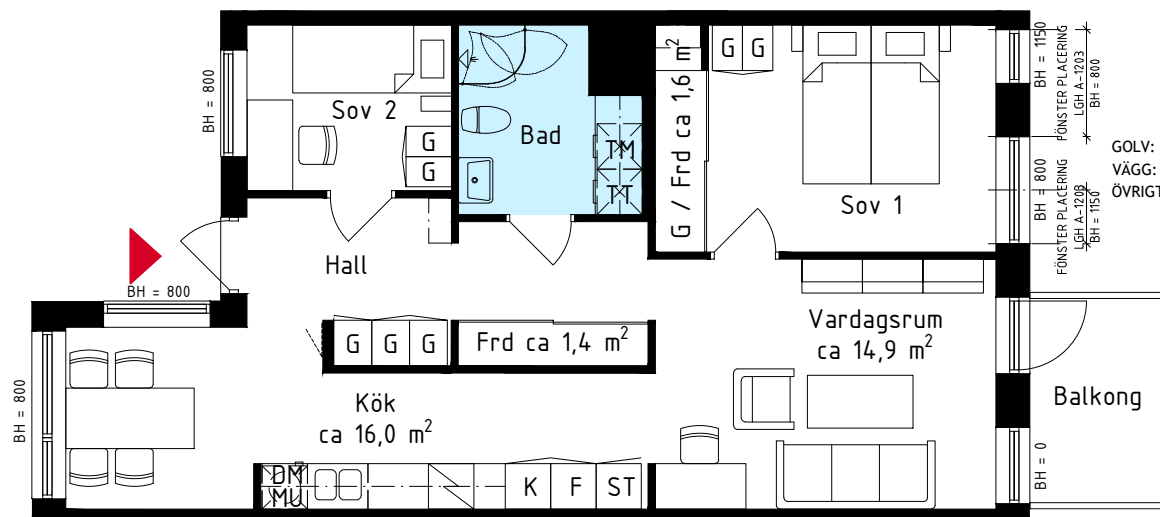

## FÖRKLARINGAR

Frd FÖRRÅD

**G** GARDEROB

**ST** STÄDSKÅP

**TT** TORKTUMLARE

**TM** TVÄTTMASKIN

**KM** KOMBIMASKIN

DUSCHVÄGGAR

PARKETT

KLINKER I BAD

BH BRÖSTNINGSHÖJD

MU MICROVÅGSUGN

DISKMASKIN

**K/F** KYL/FRYS

**K** KYL

**F** FRYS

SPIS MED UGN

SKALA 1:100

0 1 2 5  
METER

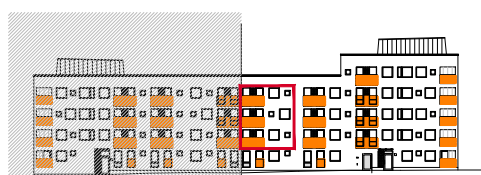

FASAD MOT ÖSTER

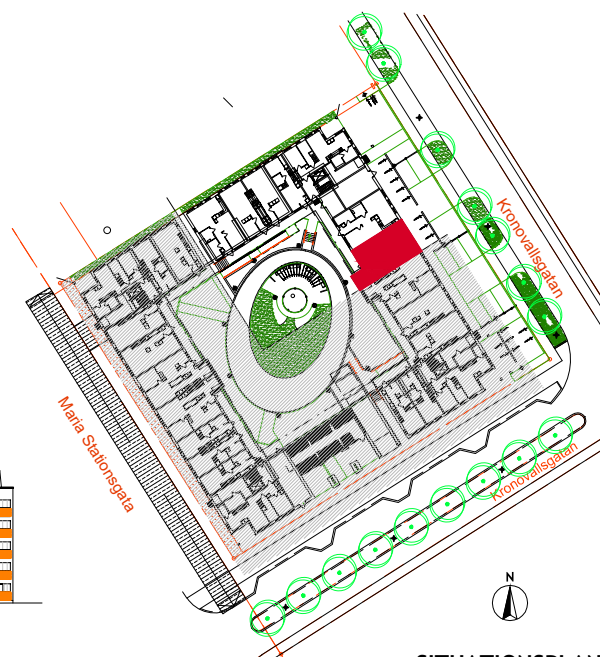

SITUATIONSPLAN